

Podkarpackie Towarzystwo Przyrodników Wolne Rzeki  
ul. Zwierzyniecka 61/10, 39-400 Tarnobrzeg  
[www.wolnerzeki.pl](http://www.wolnerzeki.pl) [kontakt@wolnerzeki.pl](mailto:kontakt@wolnerzeki.pl)

**Szanowny Pan Marek Stępak**  
**Wójt Gminy Jeżowe**

PTP.PP.2023.04.1

Wniosek o powołanie pomników przyrody

Podkarpackie Towarzystwo Przyrodników Wolne Rzeki wnioskuje o powołanie Pomników Przyrody na terenie gminy Jeżowe, w kompleksie leśnym położonym obok miejscowości Nowy Nart, będącym w zarządzie Nadleśnictwa Kolbuszowa, leśnictwa Kamień.

Tabela 1. Wykaz drzew - proponowanych pomników przyrody. Drzewa nie były oznaczane w terenie. Współrzędne geograficzne (układ WGS84) umożliwiają dotarcie do każdego z nich z odbiornikiem GPS.

| L.p. | Gatunek drzewa | Obwód na wysokości 130 cm | Długość geograficzna | Szerokość geograficzna | Wydzielenie leśne |
|------|----------------|---------------------------|----------------------|------------------------|-------------------|
| 1    | buk pospolity  | 390                       | 22.02564514          | 50.33915544            | 207 b             |
| 2    | buk pospolity  | 349                       | 22.02612753          | 50.33898379            | 207 b             |
| 3    | buk pospolity  | 334                       | 22.02541931          | 50.33884185            | 207 b             |
| 4    | buk pospolity  | 318                       | 22.02529102          | 50.33845252            | 207 b             |
| 5    | buk pospolity  | 310                       | 22.02573216          | 50.33935761            | 207 b             |
| 6    | buk pospolity  | 304                       | 22.02696512          | 50.34052041            | 207 b             |
| 7    | buk pospolity  | 289                       | 22.02552786          | 50.33911224            | 207 b             |
| 8    | buk pospolity  | 288                       | 22.0247368           | 50.33916039            | 207 b             |
| 9    | buk pospolity  | 286                       | 22.02559833          | 50.3392258             | 207 b             |
| 10   | buk pospolity  | 282                       | 22.02436675          | 50.3394018             | 207 b             |
| 11   | buk pospolity  | 281                       | 22.02517272          | 50.33883253            | 207 b             |
| 12   | buk pospolity  | 280                       | 22.02480442          | 50.3390536             | 207 b             |
| 13   | buk pospolity  | 277                       | 22.02606802          | 50.33895335            | 207 b             |
| 14   | buk pospolity  | 275                       | 22.02514988          | 50.33885809            | 207 b             |
| 15   | buk pospolity  | 264                       | 22.02481148          | 50.33924063            | 207 b             |
| 16   | buk pospolity  | 261                       | 22.02440586          | 50.33919415            | 207 b             |
| 17   | buk pospolity  | 260                       | 22.02570291          | 50.3393038             | 207 b             |
| 18   | buk pospolity  | 259                       | 22.02462125          | 50.33923819            | 207 b             |
| 19   | buk pospolity  | 255                       | 22.02498537          | 50.33829408            | 207 b             |
| 20   | buk pospolity  | 255                       | 22.02438971          | 50.33925818            | 207 b             |
| 21   | buk pospolity  | 252                       | 22.02498191          | 50.33823933            | 207 b             |
| 22   | dąb szypułkowy | 450                       | 22.02486309          | 50.33955488            | 207 b             |
| 23   | dąb szypułkowy | 395                       | 22.0247129           | 50.3388683             | 207 b             |
| 24   | dąb szypułkowy | 391                       | 22.0255878           | 50.34012941            | 207 b             |

|    |                 |     |             |             |       |
|----|-----------------|-----|-------------|-------------|-------|
| 25 | dąb szypułkowy  | 379 | 22.02368499 | 50.3394265  | 207 d |
| 26 | dąb szypułkowy  | 373 | 22.02293756 | 50.33865566 | 207 d |
| 27 | dąb szypułkowy  | 369 | 22.0252522  | 50.33999032 | 207 b |
| 28 | dąb szypułkowy  | 362 | 22.02697758 | 50.34063853 | 207 b |
| 29 | dąb szypułkowy  | 354 | 22.02423716 | 50.3396372  | 207 b |
| 30 | dąb szypułkowy  | 352 | 22.02563551 | 50.33849459 | 207 b |
| 31 | dąb szypułkowy  | 339 | 22.02509219 | 50.3399376  | 207 b |
| 32 | dąb szypułkowy  | 327 | 22.02592982 | 50.33904239 | 207 b |
| 33 | dąb szypułkowy  | 324 | 22.02622521 | 50.33871244 | 207 b |
| 34 | dąb szypułkowy  | 323 | 22.02401335 | 50.33716956 | 207 f |
| 35 | dąb szypułkowy  | 323 | 22.02565838 | 50.33832402 | 207 c |
| 36 | dąb szypułkowy  | 319 | 22.02414258 | 50.33672182 | 207 f |
| 37 | dąb szypułkowy  | 314 | 22.02424762 | 50.33950306 | 207 b |
| 38 | dąb szypułkowy  | 309 | 22.02668141 | 50.34053307 | 207 b |
| 39 | dąb szypułkowy  | 309 | 22.02518622 | 50.33927429 | 207 b |
| 40 | dąb szypułkowy  | 305 | 22.02424833 | 50.33655824 | 207 f |
| 41 | dąb szypułkowy  | 297 | 22.02463673 | 50.33743362 | 207 d |
| 42 | dąb szypułkowy  | 286 | 22.02482268 | 50.3390186  | 207 b |
| 43 | dąb szypułkowy  | 283 | 22.02275579 | 50.33908534 | 207 d |
| 44 | dąb szypułkowy  | 280 | 22.02393191 | 50.33639072 | 207 f |
| 45 | dąb szypułkowy  | 279 | 22.02577816 | 50.33910164 | 207 b |
| 46 | dąb szypułkowy  | 266 | 22.02549327 | 50.34007263 | 207 b |
| 47 | dąb szypułkowy  | 265 | 22.024476   | 50.339513   | 207 b |
| 48 | dąb szypułkowy  | 262 | 22.02317119 | 50.3383268  | 207 d |
| 49 | dąb szypułkowy  | 261 | 22.0228075  | 50.33900383 | 207 d |
| 50 | dąb szypułkowy  | 258 | 22.02347508 | 50.33749747 | 207 d |
| 51 | dąb szypułkowy  | 250 | 22.02392479 | 50.33944559 | 207 d |
| 52 | dąb szypułkowy  | 247 | 22.02393746 | 50.33948982 | 207 d |
| 53 | dąb szypułkowy  | 241 | 22.02438308 | 50.33968702 | 207 b |
| 54 | klon jawor      | 243 | 22.02617647 | 50.33894848 | 207 b |
| 55 | klon jawor      | 236 | 22.02552074 | 50.33839292 | 207 b |
| 56 | wiąz szypułkowy | 340 | 22.02618776 | 50.33852549 | 207 b |
| 57 | wiąz szypułkowy | 295 | 22.02508107 | 50.33791446 | 207 d |
| 58 | wiąz szypułkowy | 234 | 22.02429348 | 50.33927027 | 207 b |

## Podstawa prawna

Podstawą do powołania pomnika przyrody jest art. 7 ust. 1 pkt 1, art. 18 ust.2 pkt 15, art. 40 ust. 1 ustawy z dnia 8 marca 1990 r. o samorządzie gminnym oraz ustawa z dnia 16 kwietnia 2004 r. o ochronie przyrody – jak niżej:

### Art. 40

1. Pomnikami przyrody są pojedyncze twory przyrody żywej i nieożywionej lub ich skupiska o szczególnej wartości przyrodniczej, naukowej, kulturowej, historycznej lub krajobrazowej oraz odznaczające się indywidualnymi cechami, wyróżniającymi je wśród innych tworów, okazałych rozmiarów drzewa, krzewy gatunków rodzimych lub obcych, źródła, wodospady, wywierzyska, skałki, jary, głązy narzutowe oraz jaskinie.
2. Na terenach niezabudowanych, jeżeli nie stanowi to zagrożenia dla ludzi lub mienia, drzewa stanowiące pomniki przyrody podlegają ochronie aż do ich samoistnego,

całkowitego rozpadu.

#### Art. 44

1. Ustanowienie pomnika przyrody, stanowiska dokumentacyjnego, użytku ekologicznego lub zespołu przyrodniczo-krajobrazowego następuje w drodze rozporządzenia wojewody albo uchwały rady gminy, jeżeli wojewoda nie ustanowił tych form ochrony przyrody.

Rozporządzenie Ministra Środowiska z dnia 4 grudnia 2017 r. w sprawie kryteriów uznawania tworów przyrody żywej i nieożywionej art. za pomniki przyrody reguluje kryteria uznawania drzew za pomniki przyrody – jak niżej:

§ 1. Kryteriami uznawania drzew za pomniki przyrody są:

1. obwód pnia nie mniejszy niż minimalny obwód pnia drzewa mierzony na wysokości 130 cm dla poszczególnych rodzajów i gatunków drzew, określony w załączniku do rozporządzenia, lub
2. wyróżnianie się wśród innych drzew tego samego rodzaju lub gatunku w skali kraju, województwa lub gminy, ze względu na obwód pnia, wysokość, szerokość korony, wiek, występowanie w skupiskach, w tym w alejach lub szpalerach, pokrój lub inne cechy morfologiczne, a także inne wyjątkowe walory przyrodnicze, naukowe, kulturowe, historyczne lub krajobrazowe.

#### Uzasadnienie

Wymienione drzewa zostały wytypowane po wizji terenowej w dniu 18 stycznia 2023 r. Była ona umotywowana zarówno troską stowarzyszenia o ochronę przyrody województwa podkarpackiego, jak również głosami spotykanych w lesie mieszkańców, zaniepokojonych intensywną wycinką. Wskazane drzewa są to głównie potężne, ok. 200 letnie dęby szypułkowe oraz buki zwyczajne, oraz mniej liczne wiązy szypułkowe oraz klony zwyczajne. Większość z drzew osiąga wymiary przekraczające te wskazane w rozporządzeniu, jak na przykład wyjątkowy dąb szypułkowy o obwodzie na wysokości pierśnicy wynoszącym aż 450 cm. Pozostałe drzewa są wyjątkowe ze względu na inne walory przyrodnicze, tj. posiadanie dziupli, tworzenie siedliska dla ciekawych gatunków epifitycznych mchów, takich jak np. chroniony ściśle parzoch szerokolistny *Porella platyphylla*, tworzenie lasu grądowego o wyjątkowych walorach przyrodniczych i krajobrazowych (siedlisko Natura 2000 kod: 9170 – grąd subkontynentalny *Tilio-carpinetum*, o dobrym stanie zachowania). W przypadku dębów oraz buków kolejnym wymienionym w w/w rozporządzeniu walorem jest występowanie w skupiskach, w tym, w przypadku dębów, w pięknej alei wzdłuż północnej granicy lasu. W związku z powyższym należy uznać, że wszystkie wytypowane drzewa spełniają kryteria zawarte w rozporządzeniu Ministra Środowiska z dnia 4 grudnia 2017 r. w sprawie kryteriów uznawania tworów przyrody żywej i nieożywionej za pomniki przyrody. Choć liczba wytypowanych przez nas drzew może wydawać się duża, wynika ona z wyjątkowych walorów przyrodniczych lasu w wydzieleniach 207 b, 207 d i 207 f. Objęcie drzew ochroną zapewni ich trwałość nie tylko dla różnych zamieszkujących je grup organizmów, ale i dla przyszłych pokoleń. Starodrzew ten stanowi ważną część dziedzictwa kulturowego i historycznego regionu.

Warto nadmienić, że zgodnie z rekomendacją Generalnej Dyrekcji Ochrony Środowiska, Pomnik Przyrody znajdujący się w lesie powinien zostać pozostawiony do naturalnego rozpadu, w związku z czym nie jest konieczna pielęgnacja drzew czy redukcja posuszu w koronie, a co za tym idzie nie powoduje kosztów utrzymania ze środków samorządu terytorialnego.

Wierząc, że Pan Wójt oraz Rada Gminy podzielają zaprezentowane stanowisko, prosimy o pozytywne rozpatrzenie naszego wniosku i przedłożenie go na sesję Rady Gminy. Jako Towarzystwo, chętnie zaprezentujemy szczegółowo walory opisanego starodrzewu, zarówno przed Radą Gminy, jak i w terenie.

Z poważaniem,

Piotr Bednarek

Prezes PTP Wolne Rzeki

Otrzymują:

1. Wójt Gminy Jeżowe

2.a/a

Do wiadomości:

1. Nadleśnictwo Kolbuszowa

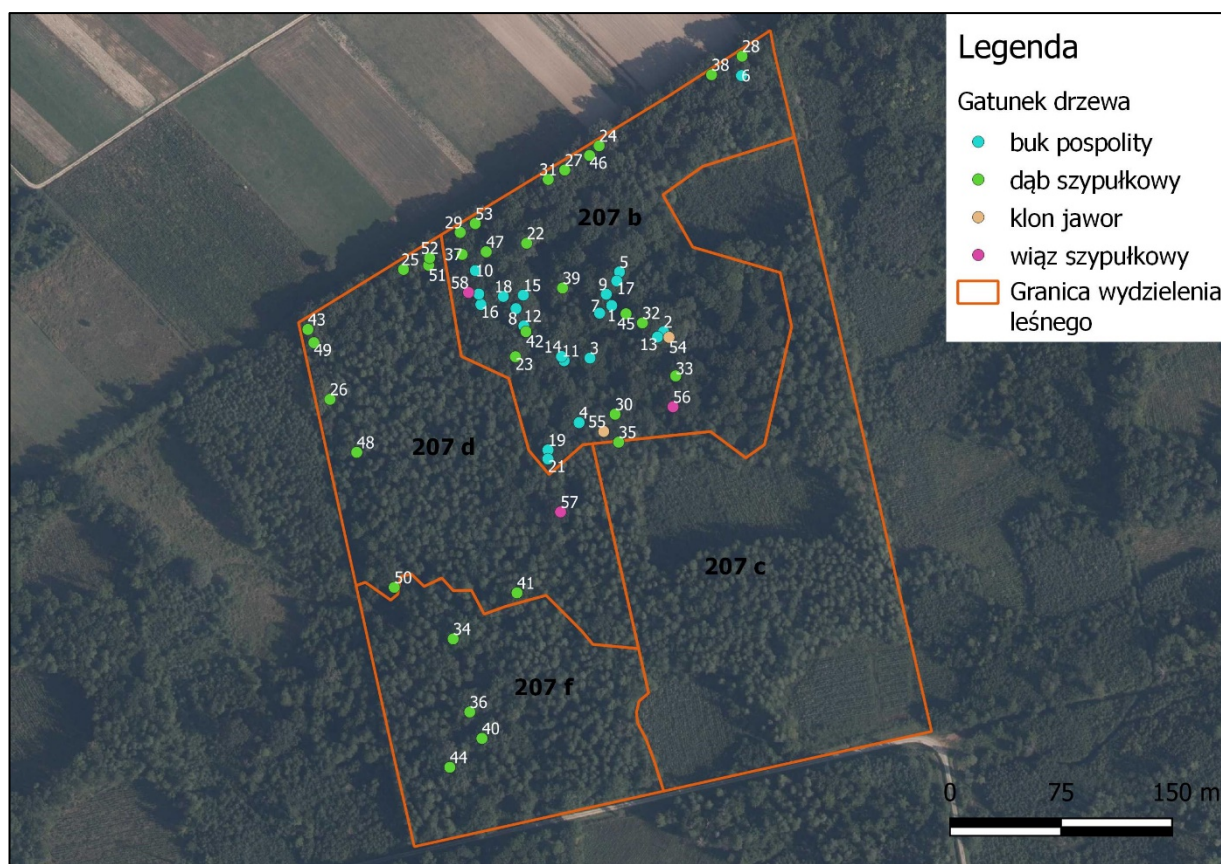

Ryc. 1. Mapa proponowanych pomników przyrody. Numerami oznaczono drzewa zgodnie z numeracją w tabeli.



Fot. 1. Jeden z buków o wymiarach pomnikowych. Fot. Piotr Bednarek

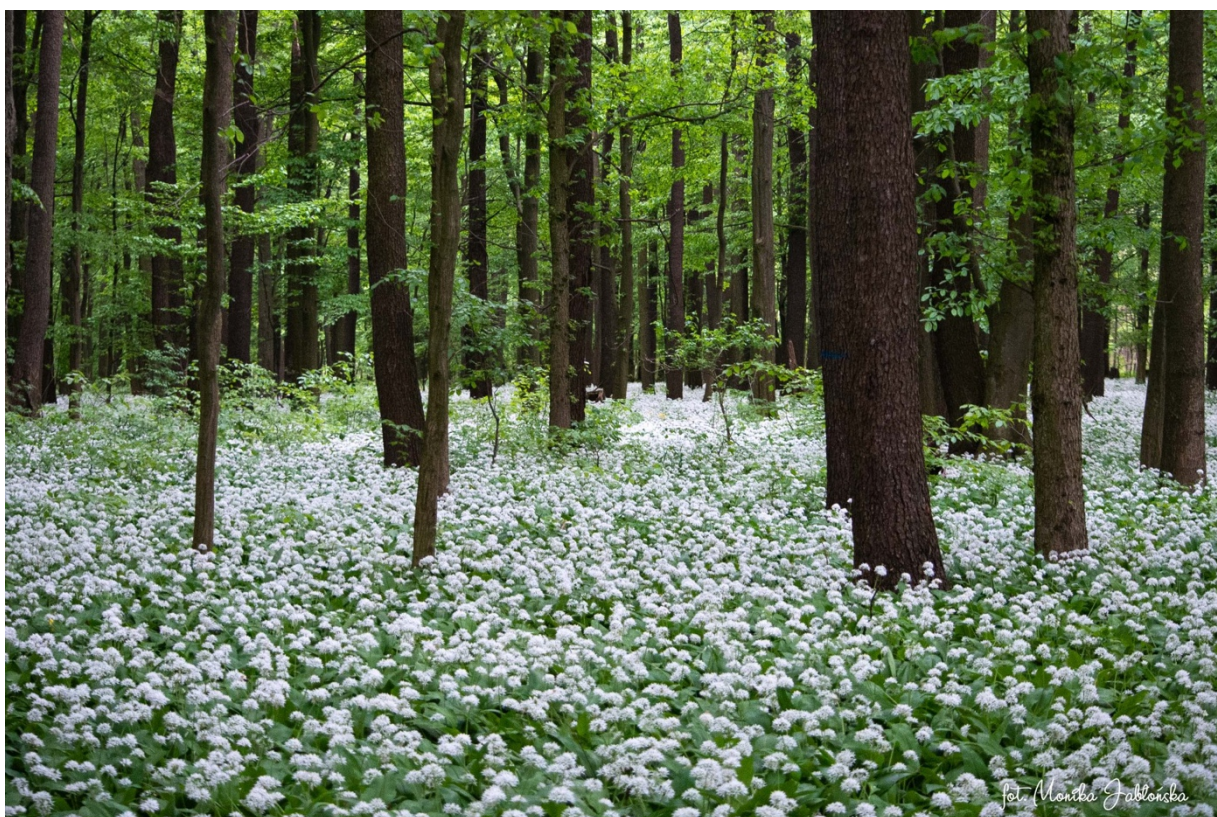

Fot. 2. Wiosną runo lasu pokryte jest morzem kwitnącego czosnku niedźwiedziego. Fot. Monika Jabłońska